

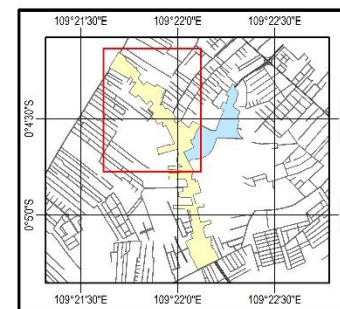

PERENCANAAN WILAYAH DAN KOTA UNIVERSITAS TANJUNGPURA

PETA GEOMETRIK JALAN ARTERI SUPADIO (SEBELUM BUNDARAN)

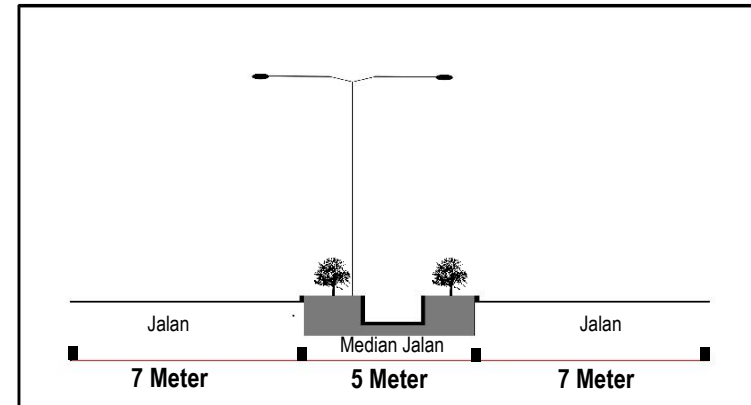

Keterangan

- Deliniasi Kawasan
- Jalan
- Bangunan
- Arah Sirkulasi

- SUMBER DATA :
- Citra Satelit
 - Dinas PUPR Kab. Kubu Raya
 - CSRT BIG dan SKL 2021

A-1

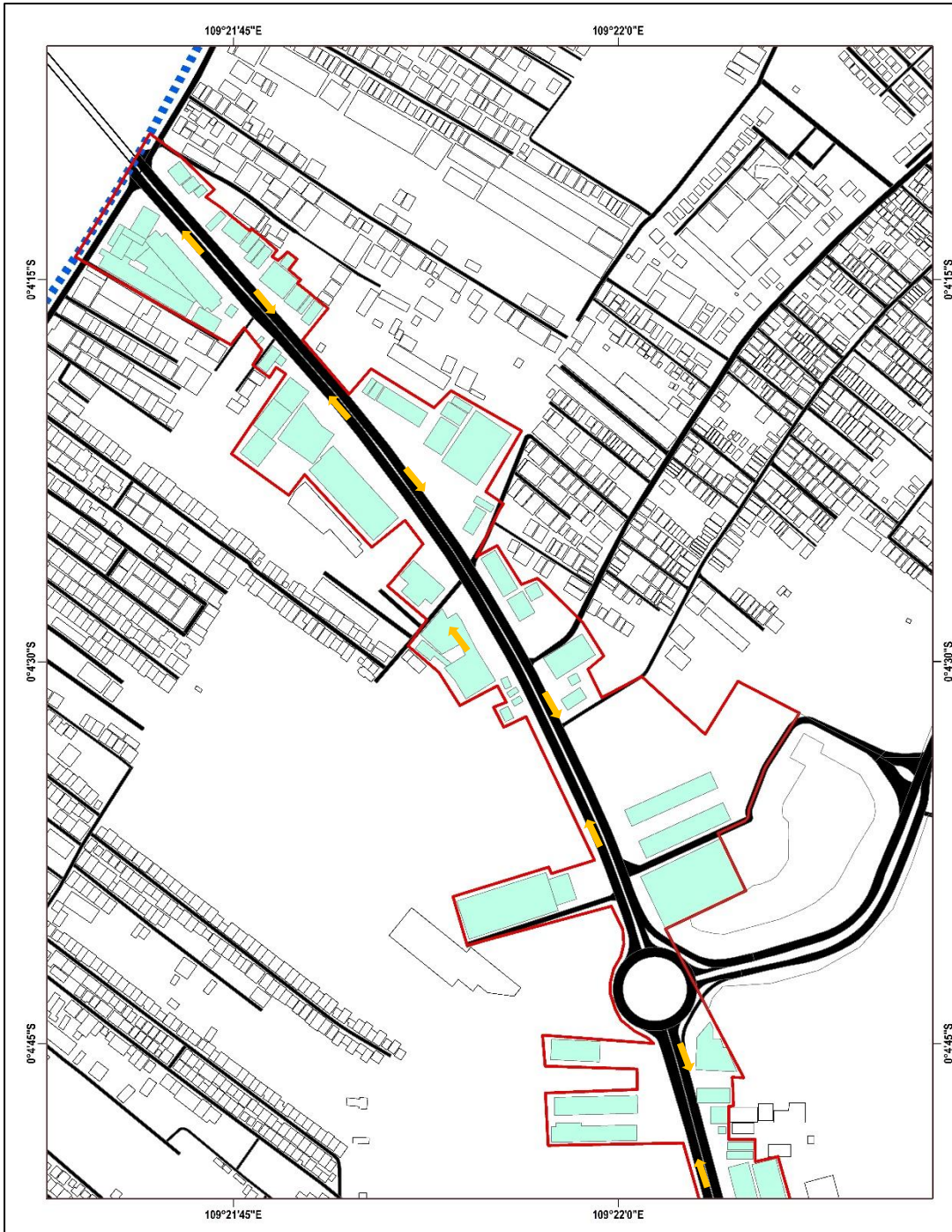



PERENCANAAN WILAYAH DAN KOTA UNIVERSITAS TANJUNGPURA

PETA GEOMETRIK JALAN ARTERI SUPADIO (SESUDAH BUNDARAN)

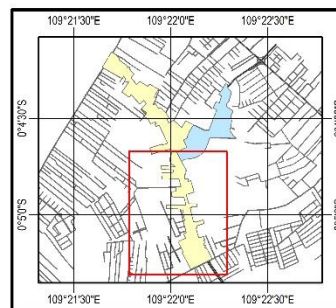
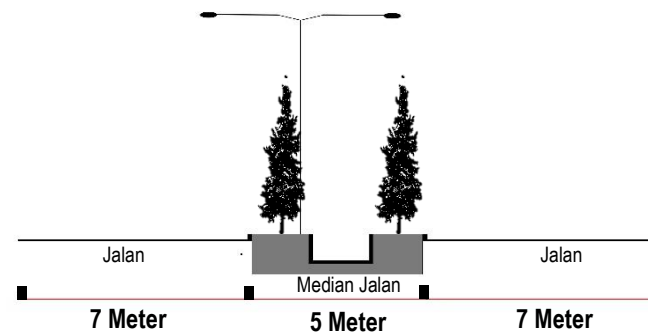

SKALA: 1:5.000

0 0.03 0.06 0.12 0.18 0.24 Kilometers

Sistem Proyeksi : Universal Transverse Mercator (UTM)
Sistem Grids : Grid Geografi dan Grid UTM Zona 48S
Datum : WGS 1984

Keterangan

- Deliniasi Kawasan
- Arah Sirkulasi
- Jalan
- Bangunan

SUMBER DATA :
1. Citra Satelit
2. Dinas PUPR Kab. Kubu Raya
3. CSRT BIG dan SKL 2021

A-2

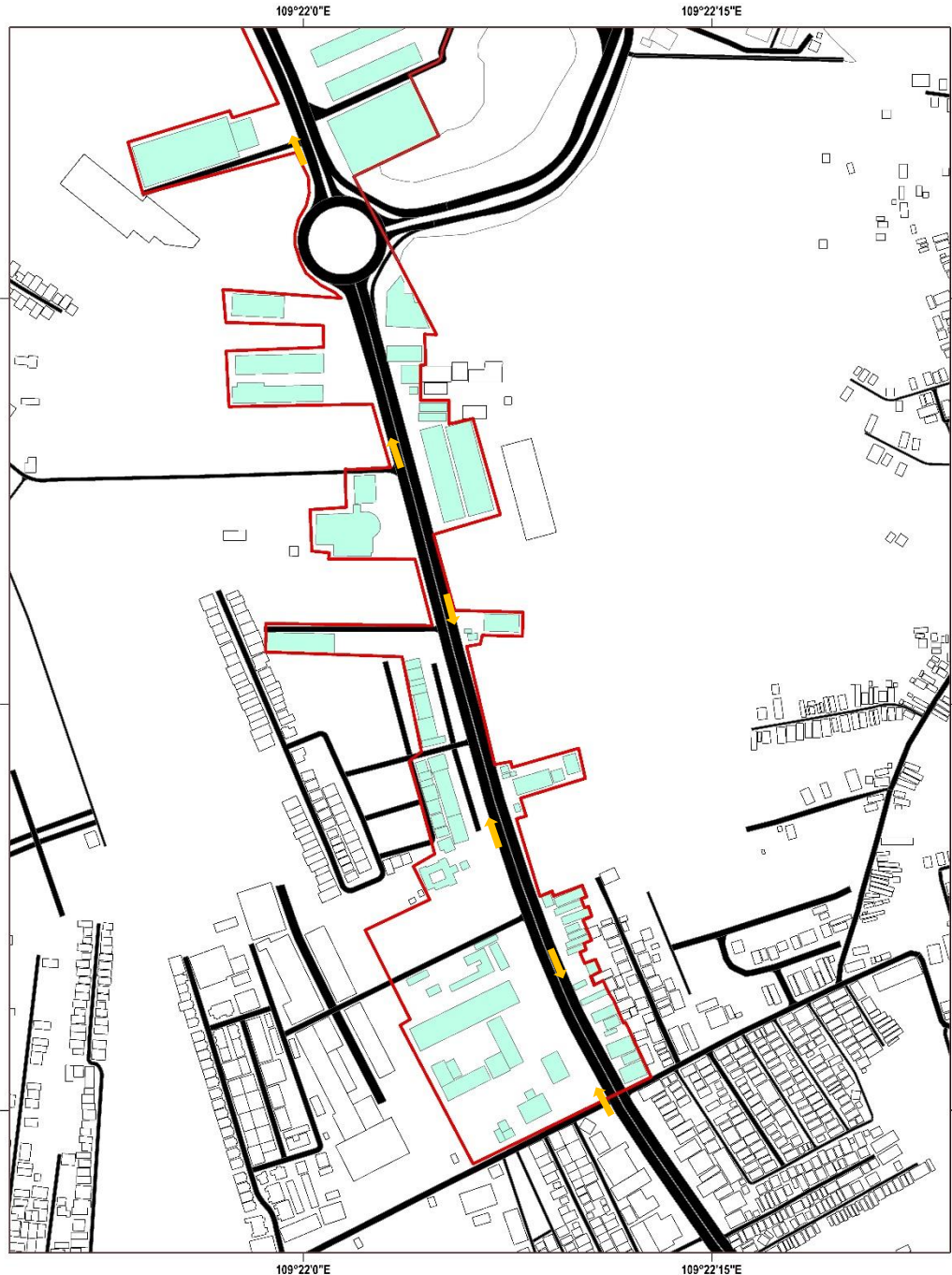



PERENCANAAN WILAYAH DAN KOTA UNIVERSITAS TANJUNGPURA

PETA GEOMETRIK JALAN MAYOR ALIYANG (2 JALUR)

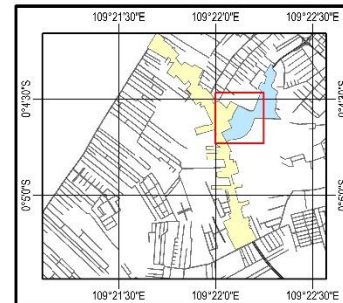
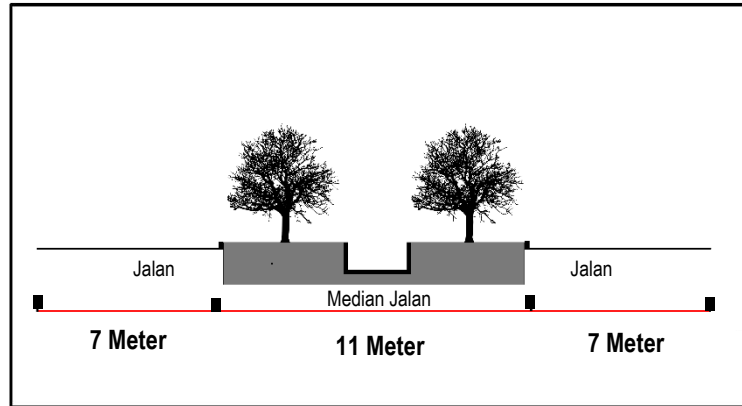

SKALA: 1:2,500
0 0.0150.03 0.06 0.09 0.12 Kilometers
Sistem Proyeksi : Universal Transverse Mercator (UTM)
Sistem Grids : Grid Geografi dan Grid UTM Zona 48S
Datum : WGS 1984

Keterangan

- Deliniasi Kawasan
- Jalan
- Bangunan
- Arah Sirkulasi

SUMBER DATA :
1. Citra Satelit
2. Dinas PUPR Kab. Kubu Raya
3. CSRT BIG dan SKL 2021

A-3

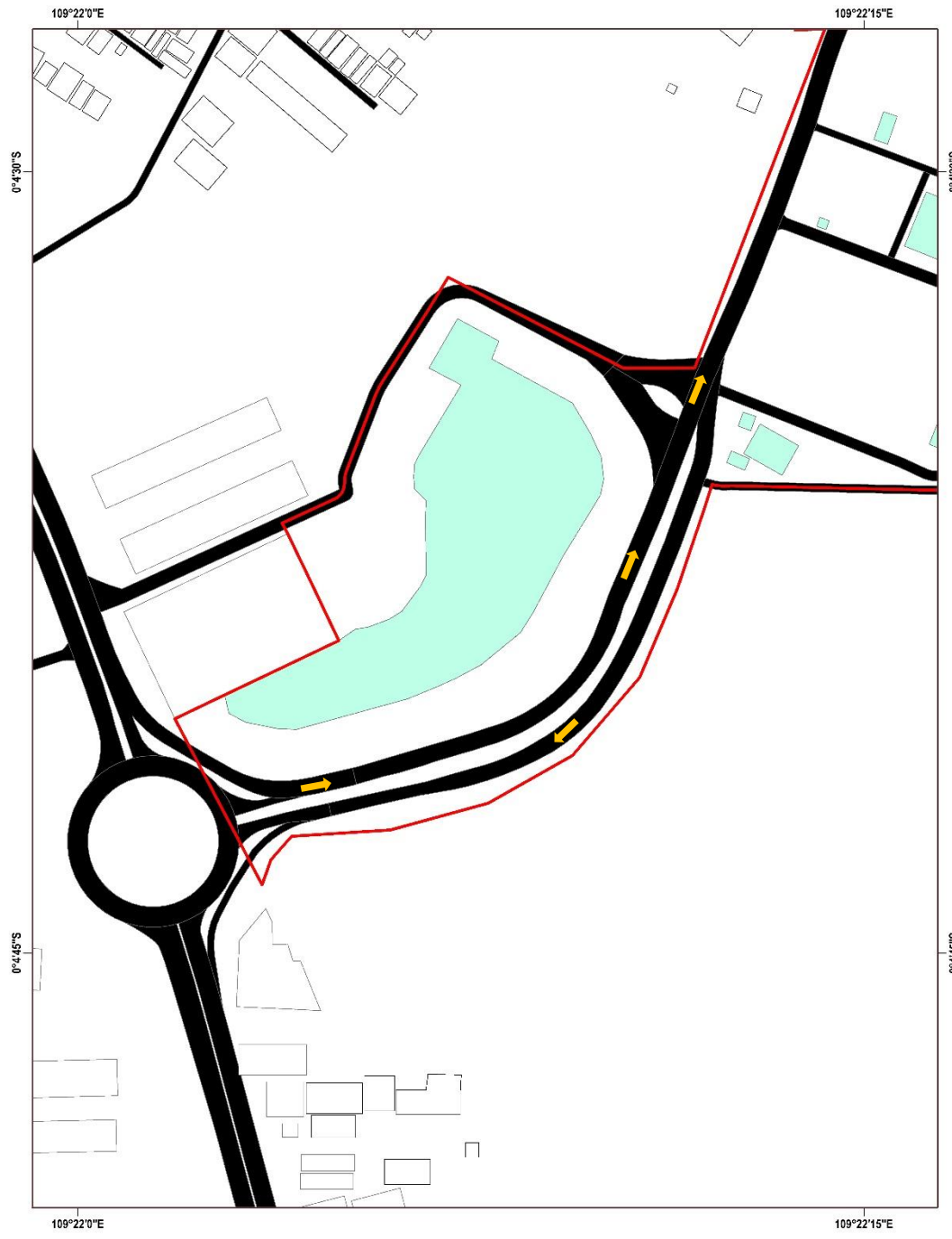

109°22'15"E



109°22'15"E



PERENCANAAN WILAYAH DAN KOTA UNIVERSITAS TANJUNGPURA

PETA GEOMETRIK JALAN MAYOR ALIANYANG (1 JALUR)

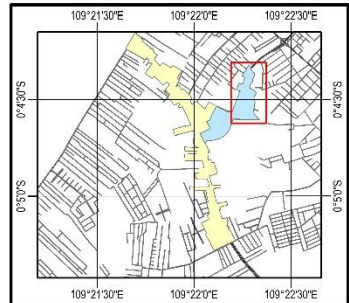
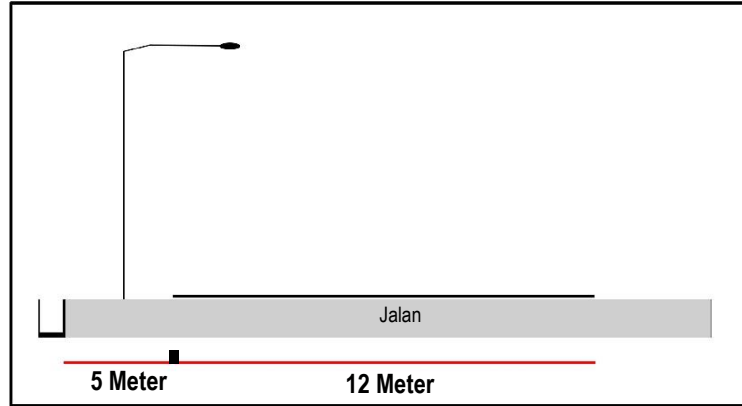

SKALA: 1:2,500
 0 0.0150.03 0.06 0.09 0.12 Kilometers
 Sistem Proyeksi : Universal Transverse Mercator (UTM)
 Sistem Grids : Grid Geografi dan Grid UTM Zona 48S
 Datum : WGS 1984

Keterangan

- Deliniasi Kawasan
- Jalan
- Bangunan
- Arah Sirkulasi

SUMBER DATA :
 1. Citra Satelit
 2. Dinas PUPR Kab. Kubu Raya
 3. CSRT BIG dan SKL 2021

A-4

LAMPIRAN B. Identifikasi Awal Jenis Bangunan Perdagangan dan Jasa

No	Bentuk	Koordinat		Lokasi
		x	y	
1	Ruko	109.36129	-0.07035	Koridor Jalan Arteri Supadio
2	Ruko	109.361345	-0.070473	Koridor Jalan Arteri Supadio
3	Ruko	109.361508	-0.070513	Koridor Jalan Arteri Supadio
4	Ruko	109.362032	-0.070736	Koridor Jalan Arteri Supadio
5	Ruko	109.361795	-0.070765	Koridor Jalan Arteri Supadio
6	Ruko	109.364586	-0.074164	Koridor Jalan Arteri Supadio
7	Ruko	109.363862	-0.073165	Koridor Jalan Arteri Supadio
8	Ruko	109.363347	-0.072528	Koridor Jalan Arteri Supadio
9	Ruko	109.363187	-0.072094	Koridor Jalan Arteri Supadio
10	Ruko	109.36283	-0.072667	Koridor Jalan Arteri Supadio
11	Ruko	109.362951	-0.071701	Koridor Jalan Arteri Supadio
12	Ruko	109.363073	-0.071715	Koridor Jalan Arteri Supadio
13	Ruko	109.365519	-0.075573	Koridor Jalan Arteri Supadio
14	Warung	109.365633	-0.075431	Koridor Jalan Arteri Supadio
15	Warung	109.365587	-0.075333	Koridor Jalan Arteri Supadio
16	Warung	109.365514	-0.075232	Koridor Jalan Arteri Supadio
17	Ruko	109.365004	-0.074908	Koridor Jalan Arteri Supadio
18	Ruko	109.366123	-0.077485	Koridor Jalan Arteri Supadio
19	Ruko	109.365528	-0.077664	Koridor Jalan Arteri Supadio
20	Ruko	109.366449	-0.080143	Koridor Jalan Arteri Supadio
21	Ruko	109.366486	-0.079841	Koridor Jalan Arteri Supadio
22	Ruko	109.367357	-0.081126	Koridor Jalan Arteri Supadio
23	Ruko	109.367186	-0.081566	Koridor Jalan Arteri Supadio
24	Ruko	109.367887	-0.083106	Koridor Jalan Arteri Supadio
25	Ruko	109.367844	-0.082922	Koridor Jalan Arteri Supadio
26	Ruko	109.367898	-0.08318	Koridor Jalan Arteri Supadio
27	Ruko	109.368056	-0.083715	Koridor Jalan Arteri Supadio
28	Ruko	109.367868	-0.083023	Koridor Jalan Arteri Supadio
29	Ruko	109.367949	-0.083347	Koridor Jalan Arteri Supadio
30	Ruko	109.36799	-0.083583	Koridor Jalan Arteri Supadio
31	Ruko	109.3681	-0.083937	Koridor Jalan Arteri Supadio
32	Ruko	109.368303	-0.084609	Koridor Jalan Arteri Supadio
33	Ruko	109.368192	-0.084243	Koridor Jalan Arteri Supadio
34	Ruko	109.369296	-0.087059	Koridor Jalan Arteri Supadio
35	Ruko	109.368373	-0.086528	Koridor Jalan Arteri Supadio
36	Ruko	109.368723	-0.085918	Koridor Jalan Arteri Supadio
37	Ruko	109.368591	-0.085775	Koridor Jalan Arteri Supadio
38	Ruko	109.368481	-0.086048	Koridor Jalan Arteri Supadio
39	Ruko	109.368057	-0.08627	Koridor Jalan Arteri Supadio
40	Ruko	109.367895	-0.086139	Koridor Jalan Arteri Supadio

No	Bentuk	Koordinat		Lokasi
		x	y	
41	Ruko	109.369042	-0.087338	Koridor Jalan Arteri Supadio
42	Ruko	109.369084	-0.087481	Koridor Jalan Arteri Supadio
43	Jasa	109.361978	-0.069674	Koridor Jalan Arteri Supadio
44	Ruko	109.362101	-0.069802	Koridor Jalan Arteri Supadio
45	Ruko	109.362202	-0.069868	Koridor Jalan Arteri Supadio
46	Ruko	109.36237	-0.070195	Koridor Jalan Arteri Supadio
47	Ruko	109.362585	-0.070298	Koridor Jalan Arteri Supadio
48	Ruko	109.362741	-0.070414	Koridor Jalan Arteri Supadio
49	Ruko	109.362789	-0.070522	Koridor Jalan Arteri Supadio
50	Ruko	109.362867	-0.070588	Koridor Jalan Arteri Supadio
51	Ruko	109.36305	-0.070838	Koridor Jalan Arteri Supadio
52	Ruko	109.363146	-0.070634	Koridor Jalan Arteri Supadio
53	Ruko	109.363249	-0.071025	Koridor Jalan Arteri Supadio
54	Ruko	109.363348	-0.071103	Koridor Jalan Arteri Supadio
55	Ruko	109.363413	-0.071196	Koridor Jalan Arteri Supadio
56	Pertokoan	109.364032	-0.071998	Koridor Jalan Arteri Supadio
57	Pertokoan	109.364103	-0.072046	Koridor Jalan Arteri Supadio
58	Pertokoan	109.364386	-0.072221	Koridor Jalan Arteri Supadio
59	Ruko	109.36544	-0.07404	Koridor Jalan Arteri Supadio
60	Ruko	109.366199	-0.074945	Koridor Jalan Arteri Supadio
61	Mall	109.367539	-0.077423	Koridor Jalan Arteri Supadio
62	Ruko	109.368149	-0.080965	Koridor Jalan Arteri Supadio
63	Ruko	109.368424	-0.080912	Koridor Jalan Arteri Supadio
64	Ruko	109.367825	-0.079947	Koridor Jalan Arteri Supadio
65	Ruko	109.367851	-0.080113	Koridor Jalan Arteri Supadio
66	Ruko	109.368052	-0.080286	Koridor Jalan Arteri Supadio
67	Ruko	109.368045	-0.080385	Koridor Jalan Arteri Supadio
68	Ruko	109.367758	-0.079737	Koridor Jalan Arteri Supadio
69	Warung	109.368909	-0.084394	Koridor Jalan Arteri Supadio
70	Warung	109.369222	-0.085349	Koridor Jalan Arteri Supadio
71	Warung	109.369549	-0.086212	Koridor Jalan Arteri Supadio
72	Warung	109.369863	-0.086697	Koridor Jalan Arteri Supadio
73	Ruko	109.370089	-0.087105	Koridor Jalan Arteri Supadio
74	Ruko	109.370066	-0.086959	Koridor Jalan Arteri Supadio
75	Ruko	109.369965	-0.086853	Koridor Jalan Arteri Supadio
76	Ruko	109.369801	-0.086505	Koridor Jalan Arteri Supadio
77	Ruko	109.369697	-0.086336	Koridor Jalan Arteri Supadio
78	Ruko	109.369673	-0.086039	Koridor Jalan Arteri Supadio
79	Ruko	109.369503	-0.085851	Koridor Jalan Arteri Supadio
80	Ruko	109.369524	-0.085767	Koridor Jalan Arteri Supadio
81	Ruko	109.369518	-0.085693	Koridor Jalan Arteri Supadio
82	Ruko	109.369473	-0.085628	Koridor Jalan Arteri Supadio
83	Ruko	109.369503	-0.08551	Koridor Jalan Arteri Supadio

No	Bentuk	Koordinat		Lokasi
		x	y	
84	Ruko	109.369426	-0.08542	Koridor Jalan Arteri Supadio
85	Ruko	109.3673	-0.076499	Koridor Jalan Arteri Supadio
86	Ruko	109.367447	-0.076842	Koridor Jalan Arteri Supadio
87	Warung	109.371686	-0.072568	Koridor Jalan Mayor Alianyang
88	Warung	109.37183	-0.072678	Koridor Jalan Mayor Alianyang
89	Warung	109.371636	-0.072795	Koridor Jalan Mayor Alianyang
90	Warung	109.371711	-0.072795	Koridor Jalan Mayor Alianyang
91	Warung	109.371774	-0.072847	Koridor Jalan Mayor Alianyang
92	Warung	109.371823	-0.072949	Koridor Jalan Mayor Alianyang
93	Ruko	109.371694	-0.073057	Koridor Jalan Mayor Alianyang
94	Ruko	109.371602	-0.073291	Koridor Jalan Mayor Alianyang
95	Ruko	109.371403	-0.073504	Koridor Jalan Mayor Alianyang
96	Ruko	109.371309	-0.073721	Koridor Jalan Mayor Alianyang
97	Ruko	109.371449	-0.073809	Koridor Jalan Mayor Alianyang
98	Warung	109.371002	-0.074154	Koridor Jalan Mayor Alianyang
99	Ruko	109.370575	-0.073887	Koridor Jalan Mayor Alianyang
100	Mall	109.368741	-0.076994	Koridor Jalan Mayor Alianyang

LAMPIRAN C. Lembar Kuesioner

KEMENTERIAN PENDIDIKAN, KEBUDAYAAN,
RISET, DAN TEKNOLOGI
UNIVERSITAS TANJUNGPURA
FAKULTAS TEKNIK

Jalan Prof. Dr. H. Hadari Nawawi Pontianak 78124

Telepon (0561) 740186 Email : ft@untan.ac.id Website : <http://teknik.untan.ac.id>

Form Kuesioner

**“Analisis Pemanfaatan Lahan Kegiatan Perdagangan dan Jasa di Sekitar
Bundaran Arteri Supadio”**

Petunjuk pengisian:

1. Isilah identitas Anda pada tempat yang telah disediakan.
2. Berilah tanda “centang” (√) pada jawaban berbentuk pilihan dan/atau isilah titik-titik dengan tulisan tangan yang sesuai dengan jawaban anda.
3. Terima kasih atas partisipasi dan kerjasama Anda.

Nama	:
Jenis Kelamin	:	<input type="checkbox"/> Laki-laki <input type="checkbox"/> Perempuan
Usia	: tahun
Alamat Domisili	:
Nama Usaha	:
Koridor Jalan	:	Jalan Arteri Supadio / Jalan Mayor Alianyang (Coret salah satu)

A. Lama Usaha

1. Pada tahun berapa Anda membuka usaha di lokasi ini?
 - a) 2021
 - b) 2016 - 2020
 - c) 2011 - 2015
 - d) 2006 - 2010
 - e) Dibawah tahun 2006

B. Aksesibilitas menuju kawasan perdagangan dan jasa

1. Bagaimana kondisi jalan untuk menuju ke tempat usaha Anda?
 - a) Buruk
 - b) Baik
 - c) Sedang
2. Bagaimana kelancaran lalu lintas di sekitar tempat usaha Anda?
 - a) Tidak Lancar
 - b) Lancar
3. Apakah keberadaan bundaran Arteri Supadio berpengaruh terhadap usaha Anda?
 - a) Tidak Berpengaruh
 - b) Berpengaruh

C. Ketersediaan Sarana dan Prasarana penunjang

1. Apakah jaringan air bersih yang digunakan untuk menunjang usaha Anda sudah lancar?
 - a) Tidak Lancar
 - b) Lancar
2. Apakah kondisi jaringan persampahan yang digunakan untuk menunjang usaha Anda sudah memadai?
 - a) Tidak Memadai
 - b) Memadai
3. Apakah jaringan drainase (untuk mengalirkan genangan) pada kawasan disekitar lokasi usaha Anda sudah lancar?
 - a) Tidak Lancar
 - b) Lancar
4. Apakah jaringan listrik dan telekomunikasi yang digunakan untuk menunjang usaha Anda sudah memadai?
 - a) Tidak memadai
 - b) Memadai
5. Apakah Lahan Parkir yang ada di lokasi usaha Anda sudah memadai?
 - a) Memadai
 - b) Tidak memadai

D. Daya Beli Konsumen

1. Berapa omset Anda dalam satu minggu?
 - a) < Rp 1.000.000
 - b) > Rp 1.000.000 - Rp 5.000.000
 - c) > Rp 5.000.000 – Rp 9.000.000
 - d) > Rp 9.000.000 – Rp. 13.000.000
 - e) > Rp 13.000.000

E. Kepemilikan Lahan

1. Apa Status Kepemilikan Lahan tempat Anda melakukan usaha?
 - a) Hak Sewa
 - b) Hak Pakai
 - c) Hak Guna Bangunan
 - d) Hak Guna Usaha
 - e) Hak Milik

F. Surat Izin Usaha Perdagangan

1. Apakah Anda memiliki surat izin usaha perdagangan?
 - a) Tidak Ada
 - b) Ada
2. Seberapa penting surat izin usaha untuk menunjang usaha anda?
 - 5) Tidak Penting
 - 6) Kurang Penting
 - 7) Cukup Penting
 - 8) Sangat Penting

LAMPIRAN D. Rekap Skor Kuesioner

No	Lama Usaha	Aksesibilitas menuju Kawasan Perdagangan dan Jasa	Ketersediaan Sarana dan Prasarana Penunjang	Daya Beli Konsumen	Kepemilikan Lahan	Izin Usaha Perdagangan	skor total
1	2	5	5	5	1	5	23
2	2	5	5	5	1	5	23
3	2	5	5	5	1	5	23
4	1	3	3	3	1	2	13
5	1	4	4	3	1	2	15
6	1	5	5	3	1	4	19
7	1	4	5	2	1	3	16
8	3	4	4	2	1	3	17
9	2	4	5	5	1	5	22
10	2	4	5	5	1	5	22
11	5	4	5	5	1	5	25
12	2	4	5	5	5	5	26
13	2	5	5	4	1	2	19
14	3	5	4	5	5	5	27
15	3	4	5	4	1	5	22
16	3	3	4	2	1	1	14
17	3	4	5	4	5	4	25
18	2	5	4	5	5	5	26
19	1	5	4	3	1	2	16
20	2	4	5	5	1	5	22

No	Lama Usaha	Aksesibilitas menuju Kawasan Perdagangan dan Jasa	Ketersediaan Sarana dan Prasarana Penunjang	Daya Beli Konsumen	Kepemilikan Lahan	Izin Usaha Perdagangan	skor total
21	2	5	4	4	1	4	20
22	2	4	4	4	1	5	20
23	5	5	5	5	5	5	30
24	5	4	5	5	1	5	25
25	1	4	5	4	1	1	16
26	4	4	5	5	5	5	28
27	2	4	4	5	5	5	25
28	5	4	5	5	5	5	29
29	3	4	3	2	5	2	19
30	2	3	4	4	1	5	19
31	3	4	5	5	5	5	27
32	4	4	5	4	5	5	27
33	2	5	5	5	5	5	27
34	2	4	4	5	1	5	21
35	5	4	5	5	5	5	29
36	5	5	5	5	5	5	30
37	2	5	5	5	1	5	23
38	4	4	4	4	5	4	25
39	3	5	4	5	1	4	22
40	5	4	5	5	5	5	29
41	2	4	4	5	1	5	21
42	2	2	3	4	1	2	14

No	Lama Usaha	Aksesibilitas menuju Kawasan Perdagangan dan Jasa	Ketersediaan Sarana dan Prasarana Penunjang	Daya Beli Konsumen	Kepemilikan Lahan	Izin Usaha Perdagangan	skor total
43	3	3	5	5	5	5	26
44	3	5	3	5	1	5	22
45	2	5	4	3	5	2	21
46	3	5	5	5	5	5	28
47	2	5	3	3	5	1	19
48	3	5	4	5	5	5	27
49	1	4	4	2	5	1	17
50	2	5	3	5	1	5	21

LAMPIRAN E. *Output* SPSS dengan Analisis Faktor

1. *Descriptive Statistics*

Descriptive Statistics					
	N	Minimum	Maximum	Mean	Std. Deviation
Lama Usaha	50	1	5	2.64	1.225
Aksesibilitas Menuju Kawasan Perdagangan dan Jasa	50	2	5	4.28	.701
Ketersediaan Sarana dan Prasarana Penunjang	50	3	5	4.42	.702
Daya Beli Konsumen	50	2	5	4.26	1.026
Kepemilikan Lahan	50	1	5	2.76	2.006
Izin Usaha Perdagangan	50	1	5	4.08	1.412
total	50	13	30	22.44	4.590
Valid N (listwise)	50				

2. Uji Validitas

Correlations								
		Zscore: Lama Usaha	Zscore: Aksesibilitas Menuju Kawasan Perdagangan dan Jasa	Zscore: Ketersediaan Sarana dan Prasarana Penunjang	Zscore: Daya Beli Konsumen	Zscore: Kepemilikan Lahan	Zscore: Izin Usaha Perdagangan	Zscore: total
Zscore: Lama Usaha	Pearson Correlation	1	-.023	.298*	.384**	.429**	.430**	.715**
	Sig. (2-tailed)		.875	.036	.006	.002	.002	.000
	N	50	50	50	50	50	50	50
Zscore: Aksesibilitas Menuju Kawasan Perdagangan dan Jasa	Pearson Correlation	-.023	1	.129	.237	.107	.204	.329*
	Sig. (2-tailed)	.875		.371	.097	.460	.156	.020
	N	50	50	50	50	50	50	50
Zscore: Ketersediaan Sarana dan Prasarana Penunjang	Pearson Correlation	.298*	.129	1	.383**	.102	.439**	.517**
	Sig. (2-tailed)	.036	.371		.006	.481	.001	.000
	N	50	50	50	50	50	50	50
Zscore: Daya Beli Konsumen	Pearson Correlation	.384**	.237	.383**	1	.130	.816**	.729**

Correlations								
		Zscore: Lama Usaha	Zscore: Aksesibilitas Menuju Kawasan Perdagangan dan Jasa	Zscore: Ketersediaan Sarana dan Prasarana Penunjang	Zscore: Daya Beli Konsumen	Zscore: Kepemilikan Lahan	Zscore: Izin Usaha Perdagangan	Zscore: total
	Sig. (2-tailed)	.006	.097	.006		.368	.000	.000
	N	50	50	50	50	50	50	50
Zscore: Kepemilikan Lahan	Pearson Correlation	.429**	.107	.102	.130	1	.122	.650**
	Sig. (2-tailed)	.002	.460	.481	.368		.398	.000
	N	50	50	50	50	50	50	50
Zscore: Izin Usaha Perdagangan	Pearson Correlation	.430**	.204	.439**	.816**	.122	1	.757**
	Sig. (2-tailed)	.002	.156	.001	.000	.398		.000
	N	50	50	50	50	50	50	50
Zscore: total	Pearson Correlation	.715**	.329*	.517**	.729**	.650**	.757**	1
	Sig. (2-tailed)	.000	.020	.000	.000	.000	.000	
	N	50	50	50	50	50	50	50
*. Correlation is significant at the 0.05 level (2-tailed).								
**. Correlation is significant at the 0.01 level (2-tailed).								

3. Uji Reliabilitas

Case Processing Summary			
		N	%
Cases	Valid	50	100.0
	Excluded ^a	0	.0
	Total	50	100.0

Reliability Statistics	
Cronbach's Alpha	N of Items
.699	6

a. Listwise deletion based on all variables in the procedure.

4. Matrix Korelasi

Correlation Matrix					
		Zscore: Lama Usaha	Zscore: Daya Beli Konsumen	Zscore: Kepemilikan Lahan	Zscore: Izin Usaha Perdagangan
Correlation	Zscore: Lama Usaha	1.000	.384	.429	.430
	Zscore: Daya Beli Konsumen	.384	1.000	.130	.816
	Zscore: Kepemilikan Lahan	.429	.130	1.000	.122
	Zscore: Izin Usaha Perdagangan	.430	.816	.122	1.000

Correlation Matrix					
		Zscore: Lama Usaha	Zscore: Daya Beli Konsumen	Zscore: Kepemilikan Lahan	Zscore: Izin Usaha Perdagangan
Sig. (1-tailed)	Zscore: Lama Usaha		.003	.001	.001
	Zscore: Daya Beli Konsumen	.003		.184	.000
	Zscore: Kepemilikan Lahan	.001	.184		.199
	Zscore: Izin Usaha Perdagangan	.001	.000	.199	

5. KMO and Bartlett's Test

KMO and Bartlett's Test		
Kaiser-Meyer-Olkin Measure of Sampling Adequacy.		.590
Bartlett's Test of Sphericity	Approx. Chi-Square	71.013
	df	6
	Sig.	.000

6. Anti -Image Matrice

Anti-image Matrices					
		Zscore: Lama Usaha	Zscore: Daya Beli Konsumen	Zscore: Kepemilikan Lahan	Zscore: Izin Usaha Perdagangan
Anti-image Covariance	Zscore: Lama Usaha	.670	-.022	-.308	-.104
	Zscore: Daya Beli Konsumen	-.022	.332	-.015	-.253
	Zscore: Kepemilikan Lahan	-.308	-.015	.810	.036
	Zscore: Izin Usaha Perdagangan	-.104	-.253	.036	.316
Anti-image Correlation	Zscore: Lama Usaha	.693 ^a	-.046	-.418	-.227
	Zscore: Daya Beli Konsumen	-.046	.576 ^a	-.029	-.781
	Zscore: Kepemilikan Lahan	-.418	-.029	.544 ^a	.070
	Zscore: Izin Usaha Perdagangan	-.227	-.781	.070	.565 ^a
a. Measures of Sampling Adequacy(MSA)					

7. Komunalitas

Communalities		
	Initial	Extraction
Zscore: Lama Usaha	1.000	.701
Zscore: Daya Beli Konsumen	1.000	.884
Zscore: Kepemilikan Lahan	1.000	.840
Zscore: Izin Usaha Perdagangan	1.000	.899
Extraction Method: Principal Component Analysis.		

8. Total Variance Explained

Total Variance Explained									
Component	Initial Eigenvalues			Extraction Sums of Squared Loadings			Rotation Sums of Squared Loadings		
	Total	% of Variance	Cumulative %	Total	% of Variance	Cumulative %	Total	% of Variance	Cumulative %
1	2.223	55.568	55.568	2.223	55.568	55.568	1.929	48.229	48.229
2	1.100	27.512	83.080	1.100	27.512	83.080	1.394	34.851	83.080
3	.496	12.394	95.474						
4	.181	4.526	100.000						
Extraction Method: Principal Component Analysis.									

9. Matrix

a. *Component Matrix*

Component Matrix^a		
	Component	
	1	2
Zscore: Lama Usaha	.730	.410
Zscore: Daya Beli Konsumen	.859	-.382
Zscore: Kepemilikan Lahan	.435	.807
Zscore: Izin Usaha Perdagangan	.874	-.368
Extraction Method: Principal Component Analysis.		
a. 2 components extracted.		

b. *Rotated-Component Matrix*

Rotated Component Matrix^a		
	Component	
	1	2
Zscore: Lama Usaha	.418	.725
Zscore: Daya Beli Konsumen	.933	.111
Zscore: Kepemilikan Lahan	-.039	.916
Zscore: Izin Usaha Perdagangan	.939	.130
Extraction Method: Principal Component Analysis.		
Rotation Method: Varimax with Kaiser Normalization. ^a		
a. Rotation converged in 3 iterations.		

c. *Component Transformation Matrix*

Component Transformation Matrix		
Component	1	2
1	.859	.511
2	-.511	.859
Extraction Method: Principal Component Analysis.		
Rotation Method: Varimax with Kaiser Normalization.		

LAMPIRAN F. Dokumentasi



Pengisian Kuesioner di Alfamart



Pengisian Kuesioner di Restoran Pizza Hut Ayani



Pengisian Kuesioner di Bengkel Auto Borneo



Pengisian Kuesioner di WK. AAS



Pengisian Kuesioner di Warung Makan Jeng Cempluk



Pengisian Kuesioner di Showroom Wuling Motors